

# Aviso de Ciclón Tropical en el Océano Atlántico

**No. Aviso: 15**

Ciudad de México a 02 de Julio del 2024.

**Emisión: 09:15h**

Servicio Meteorológico Nacional, fuente oficial del Gobierno de México, emite el siguiente aviso:

**Síntesis: BERYL SE MANTIENE COMO HURACÁN DE CATEGORÍA 5 SOBRE EL MAR CARIBE.**

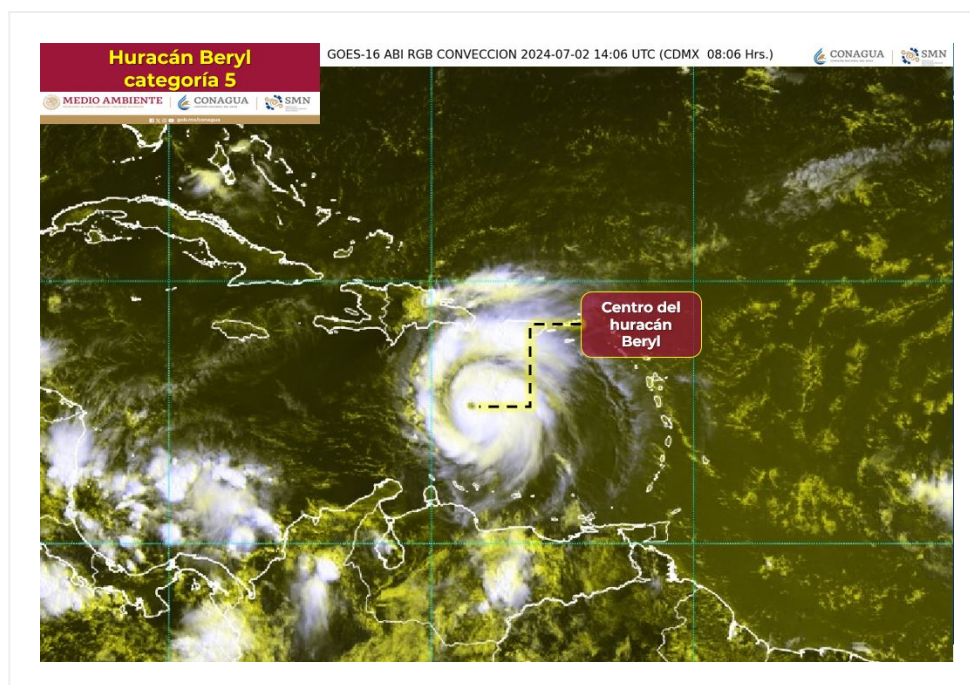

## **Situación Actual:**

El centro del huracán Beryl de categoría 5 en la escala Saffir-Simpson, se localiza en el Mar Caribe. Por el momento el sistema no afecta costas nacionales, sin embargo, se prevé que a partir del día jueves, las bandas nubosas de Beryl ocasionen lluvias intensas a puntuales torrenciales, rachas fuertes de viento y oleaje elevado en la Península de Yucatán.

<b>Condiciones Actuales</b>		
<b>Hora local (hora gmt)</b>	09:00 horas (15:00 horas GMT)	
<b>Ubicación del centro del ciclón</b>	Latitud Norte:15.3°	Longitud Oeste: 68.9°
<b>Distancia al lugar más cercano</b>	A 375 km al sureste de Isla Beata, República Dominicana, y a 2,000 km al este-sureste de Cancún, Q. Roo.	
<b>Desplazamiento actual:</b>	Hacia el oeste-noroeste (290°) a 35 km/h	

<b>Condiciones Actuales</b>		
<b>Vientos máximos [km/h]:</b>	Sostenidos: 260	Rachas: 325
<b>Presión mínima central [hpa]:</b>	938	
<b>Diámetro del ojo [km]</b>	19	
<b>Comentarios adicionales</b>	Por el momento no representa peligro para el territorio mexicano.	

<b>Extensión en cuadrantes de radios de vientos y oleaje</b>				
<b>Radio de vientos de 120 km/h</b>	65 km NE	55 km SE	35 km SO	55 km NO
<b>Radio de vientos de 95 km/h</b>	110 km NE	95 km SE	75 km SO	95 km NO
<b>Radio de vientos de 63 km/h</b>	280 km NE	185 km SE	110 km SO	185 km NO
<b>Oleaje 4 m</b>	500 km NE	390 km SE	220 km SO	280 km NO

<b>PRONÓSTICO VALIDO AL DÍA/HORA LOCAL TIEMPO CENTRO</b>	<b>LATITUD NORTE</b>	<b>LONG. OESTE</b>	<b>VIENTOS [Km/h]</b>	<b>CATEGORÍA</b>	<b>UBICACIÓN (en km)</b>
<b>02/18h</b>	16.2	71.6	250/305	Huracán categoría 4	A 1,695 km al este-sureste de Cancún, Q. Roo.
<b>03/06h</b>	17.2	75.0	220/270	Huracán categoría 4	A 1,315 km al este-sureste de Cancún, Q. Roo.
<b>03/18h</b>	18.1	78.5	195/240	Huracán categoría 3	A 935 km al este-sureste de Cancún, Q. Roo.
<b>04/06h</b>	18.8	82.0	165/205	Huracán categoría 2	A 570 km al este-sureste de Cancún, Q. Roo y a 575 km al este de Punta Herrero, Q. Roo.
<b>04/18h</b>	19.3	85.4	150/185	Huracán categoría 1	A 215 km al este de Punta Herrero, Q. Roo y a 225 km al este-sureste de Punta Allen, Q. Roo.
<b>05/06h</b>	20.0	88.2	120/150	Huracán categoría 1	En tierra sobre Quintana Roo, a 80 km al oeste-noroeste de Punta Allen, Q. Roo y a 85 km al oeste-suroeste de Tulum, Q. Roo.

PRONÓSTICO VALIDO AL DÍA/HORA LOCAL TIEMPO CENTRO	LATITUD NORTE	LONG. OESTE	VIENTOS [Km/h]	CATEGORÍA	UBICACIÓN (en km)
06/06h	22.0	93.0V	100/120	Tormenta tropical	A 295 km al oeste-noroeste de Celestún, Yuc., y a 445 km al este de Cabo Rojo, Ver.
07/06	24.0	96.4	100/120	Tormenta tropical	A 140km al este de La Pesca, Tamps., y a 285 km al nor-noreste de Cabo Rojo, Ver.

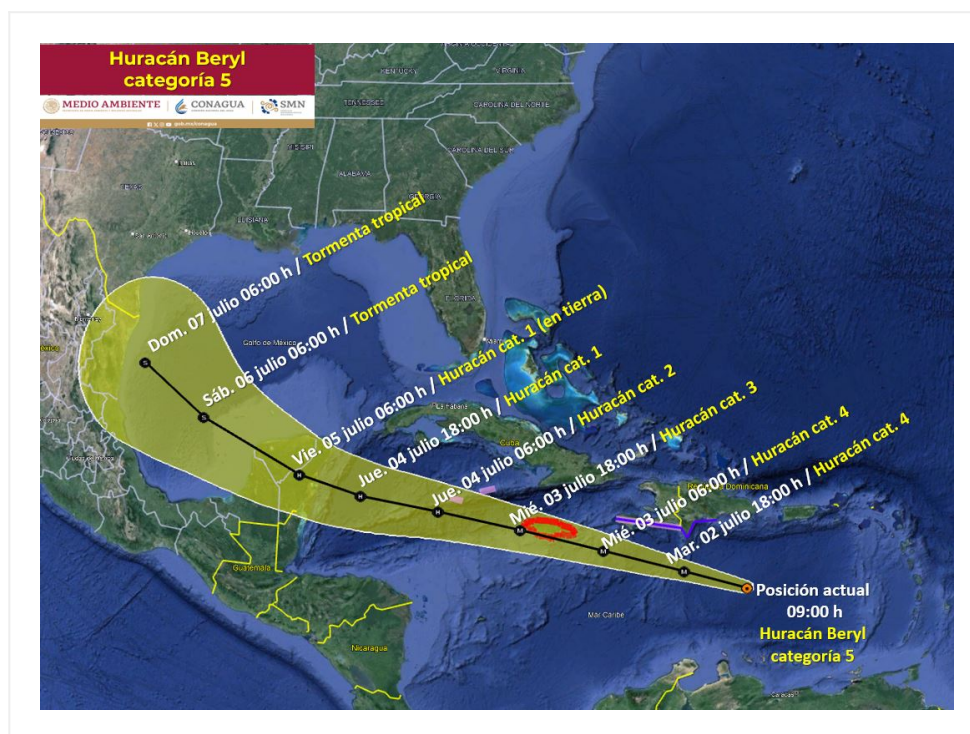

### Pronóstico de trayectoria del huracán Beryl de categoría 5

Aviso No.	Fecha / Hora local CDT	Lat. Norte	Long. Oeste	Distancia más cercana (km)	Viento max. / rachas	Categoría	Avance
01	28 jun / 15:00	9.1	41.9	A 1,970 km al este-sureste de Barbados y a 4,985 km al este de las costas de Quintana Roo	55/75	Depresión Tropical	Hacia el oeste (275°) a 33 km/h
02	28 jun / 21:00	9.3	43.6	A 1,785 km al este-sureste de Barbados y a 4,805 km al este-sureste de las costas de Quintana Roo.	65/85	Tormenta Tropical	Hacia el oeste (275°) a 30 km/h

03	29 jun / 09:00	10.0	47.8	A 1,320 km al este-sureste de Barbados y a 4,345 km al este de las costas de Quintana Roo.	100/120	Tormenta Tropical	Hacia el oeste (275°) a 37 km/h
04	29 jun / 15:00	10.1	49.3	A 1,160 km al este-sureste de Barbados y a 4,190 km al este de las costas de Quintana Roo.	120/150	Huracán categoría I	Hacia el oeste (275°) a 35 km/h
05	30 jun / 03:00	10.7	53.1	750 km al este-sureste de Barbados, y a 3,780 km al este-sureste de Cancún, Q. Roo.	155/195	Huracán categoría II	Hacia el oeste (280°) a 33 km/h
06	30 jun / 06:00	10.6	53.9	675 km al este-sureste de Barbados, y a 3,700 km al este-sureste de Cancún, Q. Roo.	185/220	Huracán categoría III	Hacia el oeste (280°) a 33 km/h
07	30 jun / 09:00	10.7	54.9	A 570 km al este-sureste de Barbados y a 3,595 km al este-sureste de Cancún, Q. Roo.	195/240	Huracán categoría III	Hacia el oeste (275°) a 33 km/h
08	30 jun / 10:00	10.8	54.9	A 565 km al este-sureste de Barbados y a 3,590 km al este-sureste de Cancún, Q. Roo.	215/260	Huracán categoría IV	Hacia el oeste (275°) a 33 km/h
09	30 jun / 21:00	11.5	58.1	A 240 km al sureste de Barbados y a 3,240 km al este-sureste de Cancún, Q. Roo.	215/260	Huracán categoría IV	Hacia el oeste (280°) a 31 km/h
10	01 jul / 00:00	11.5	59.1	A 175 km al sur-sureste de Barbados y a 3,140 km al este-sureste de Cancún, Q. Roo.	195/240	Huracán categoría III	Hacia el oeste (280°) a 31 km/h
11	01 jul / 03:00	11.7	59.9	A 200 km al este-sureste de Granada y a 3,050 km al este-sureste de Cancún, Q. Roo.	195/240	Huracán categoría III	Hacia el oeste (280°) a 31 km/h.
12	01 jul / 06:50	12.1	60.8	A 100 km al este de Granada y a 2,945 km al este-sureste de Cancún, Q. Roo.	215/260	Huracán categoría IV	Hacia el oeste-noroeste (285°) a 31 km/h
13	01 jul / 09:00	12.4	61.3	A 55 km al noreste de Granada, y a 2,880 km al este-sureste de Cancún, Q. Roo.	220/270	Huracán categoría IV	Hacia el oeste-noroeste (285°) a 31 km/h

14	01 jul / 21:00	13.8	64.9	A 825 km al este-sureste de Isla Beata, República Dominicana, y a 2,460 km al este-sureste de Cancún, Q. Roo.	260/315	Huracán categoría V	Hacia el oeste-noroeste (290°) a 35 km/h
15	02 jul / 09:00	15.3	68.9	A 375 km al sureste de Isla Beata, República Dominicana, y a 2,000 km al este-sureste de Cancún, Q. Roo.	260/325	Huracán categoría V	Hacia el oeste-noroeste (290°) a 35 km/h

**EL SIGUIENTE AVISO SE EMITIRÁ A LAS 15:15 h TIEMPO DEL CENTRO O ANTES SI OCURREN CAMBIOS SIGNIFICATIVOS**